



Informe de Contribuições Previdenciárias

ANO BASE 2023

ENERPREV - Previdência Complementar do Grupo EDP





VOCÊ SABIA?

As contribuições efetuadas ao Plano de Previdência Privada podem ser deduzidas do Imposto de Renda na Declaração de Ajuste anual, até o limite de 12% da renda bruta anual.

Todo participante que contribui para os Planos da Enerprev - Previdência complementar do Grupo Energias do Brasil e para o sistema público de previdência poderá usufruir desse incentivo fiscal na declaração de 2024, ano base 2023.

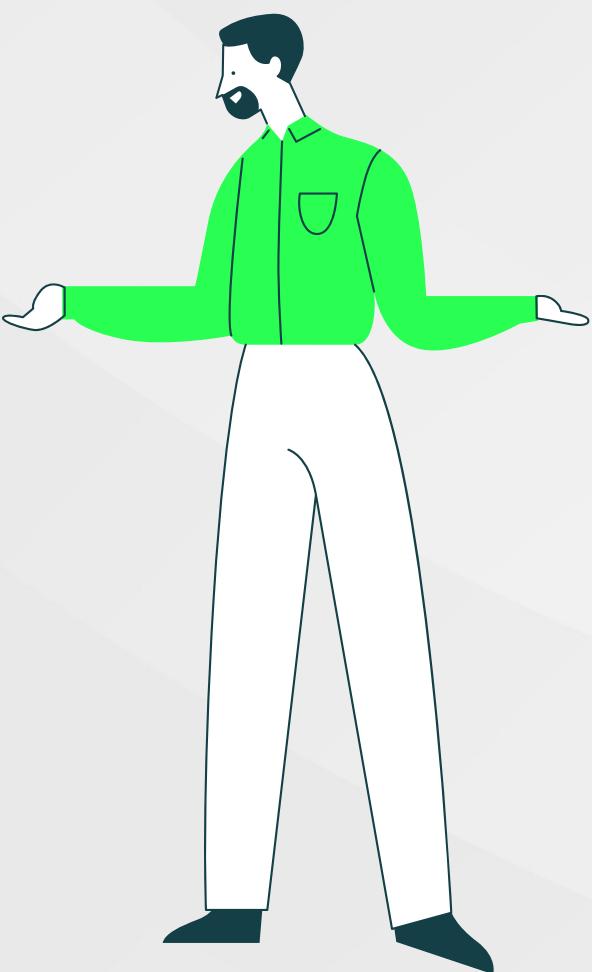



Como declarar as minhas contribuições da Enerprev na minha Declaração de Ajuste anual – Imposto de Renda?

Para o participante usufruir do incentivo fiscal é preciso que faça a sua declaração pelo modelo completo do Imposto de Renda. O valor total das contribuições efetuadas (ano base 2023) deverá ser informado no quadro destinado ao registro de "Pagamentos Efetuados".

Nesse mesmo quadro no campo "Descrição" deverá constar "contribuições efetuadas à Enerprev-Previdência complementar do Grupo Energias do Brasil, CNPJ 08.710.526/0001-77".

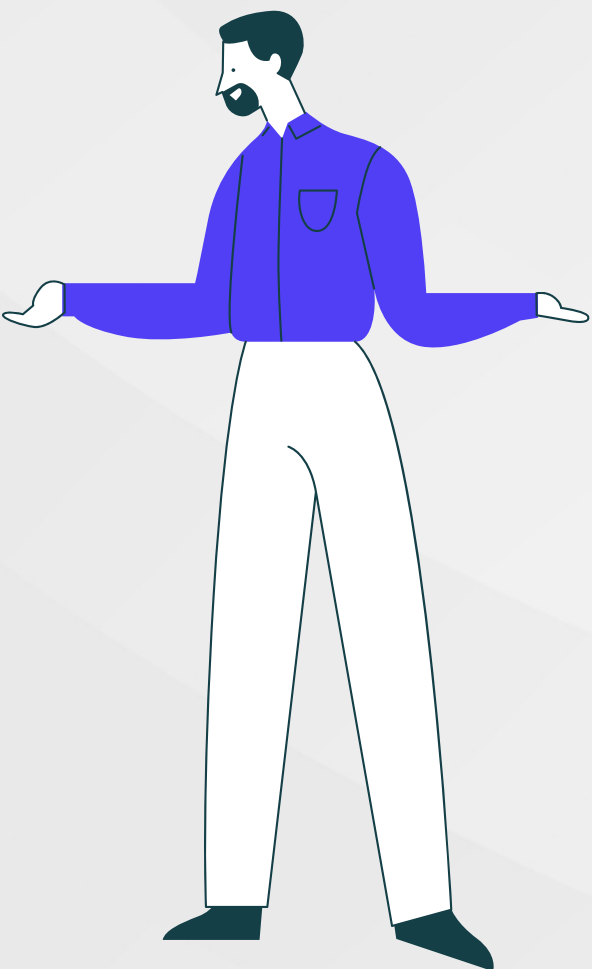

Os Informes das Contribuições Previdenciárias estarão disponíveis na área restrita do participante no Site da Enerprev e também no Aplicativo.

Para obter o documento, você deverá acessar o site do participante.

Caso você não tenha acessado ainda o portal,

[CLIQUE AQUI](#) e siga as instruções de Primeiro acesso ao "Site do Participante".

E a seguir, confira o passo a passo para acesso ao Informe de Contribuições Previdenciárias



1

Acessar a área restrita

Acesse o site: www.enerprev.com.br, clique no botão "SITE DO PARTICIPANTE", localizado no canto superior direito da tela e insira o seu CPF e SENHA para entrar no Site do Participante

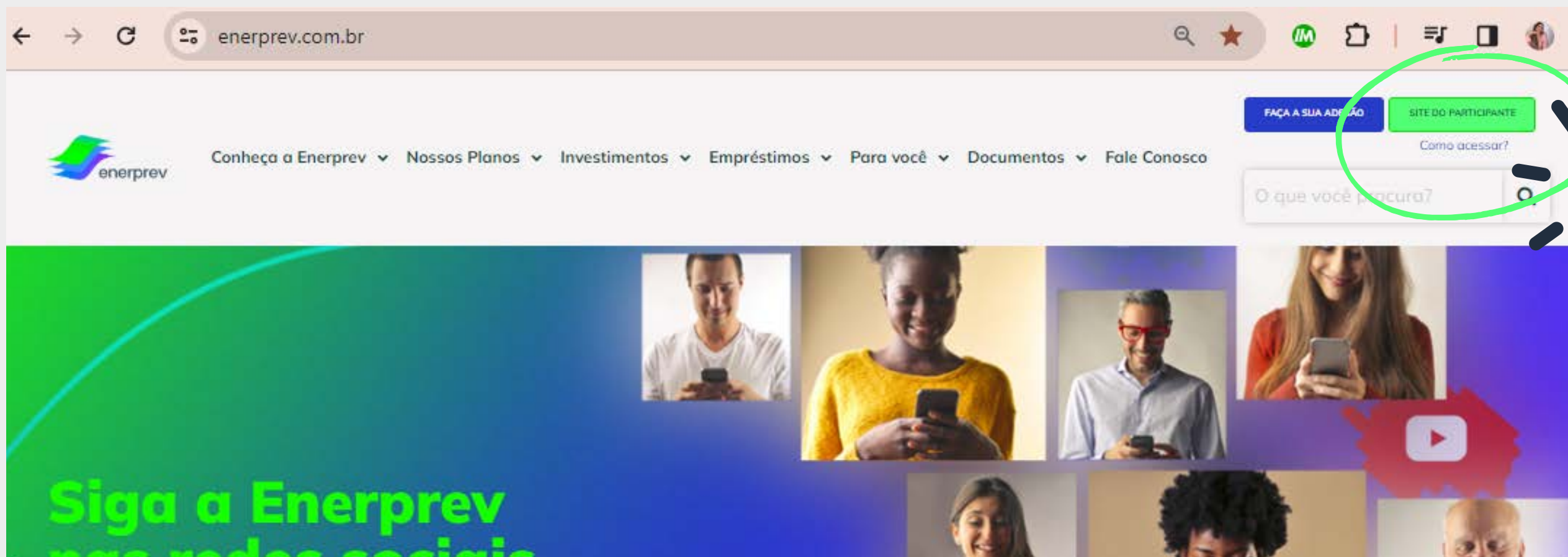

2

Acessar o MENU "Informe de Contribuições"

Ao logar na sua área restrita, do lado esquerdo da tela você deverá clicar no MENU " Informe de Contribuição"

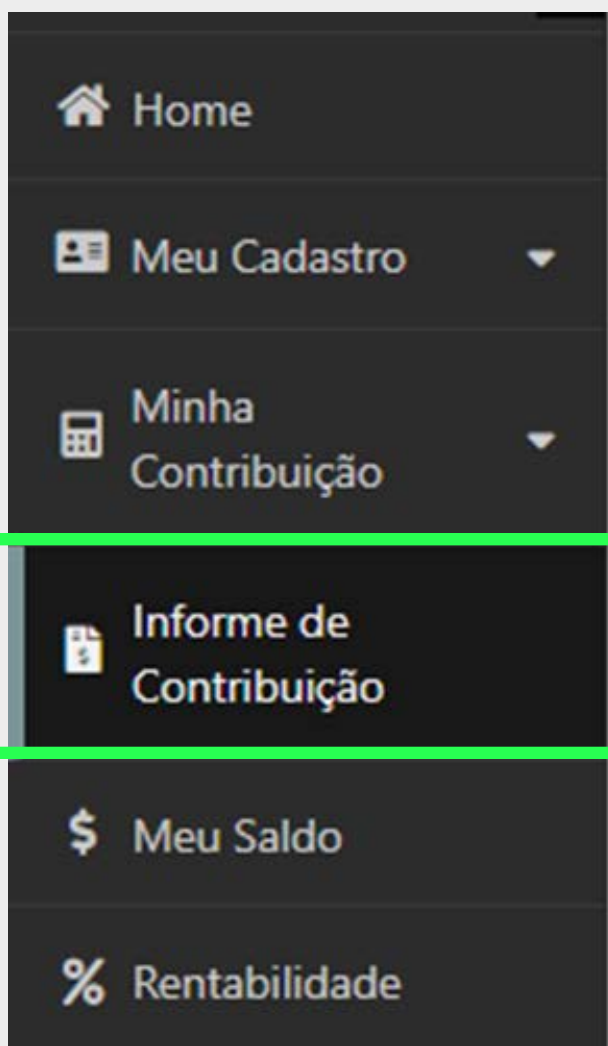

Clique no MENU: "Informe de Contribuição"

3

Baixar "Informe de Contribuições"

Em seguida, você deverá selecionar o ano desejado e clicar em "Baixar informe".

ATENÇÃO: Os Informes de Contribuições anteriores a 2022 não constarão no site.

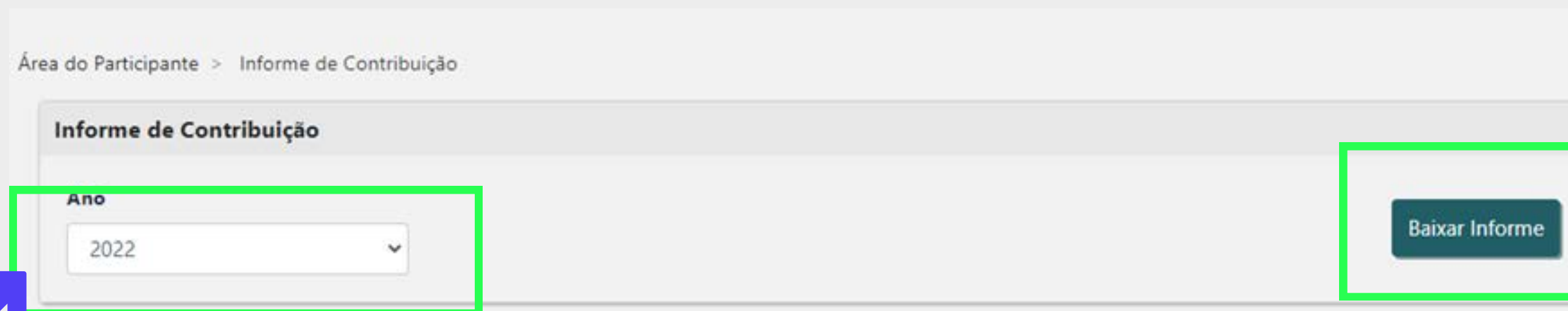

Área do Participante > Informe de Contribuição

Informe de Contribuição

Ano

2022

Baixar Informe

Selecione o ANO

Clique em Baixar Informe

4

ARQUIVO EM PDF

Abaixo, segue uma demonstração do seu Informe de Contribuições em PDF. Será apresentado desta forma em seu computador, após realizar o download (baixar):

enerprev
Enerprev – Previdência Complementar do Grupo Energias do Brasil
CNPJ: 08.710.526/0001-77
Data Impressão: 13/02/2023 14:47

Ano Base

Nome: _____ CPF: _____

CONTRIBUIÇÕES	
Mês	Valor (R\$)
Janeiro:	R\$ 0,00
Fevereiro:	R\$ 0,00
Março:	R\$ 0,00
Abril:	R\$ 0,00
Maio:	R\$ 0,00
Junho:	R\$ 2.000,00
Julho:	R\$ 0,00
Agosto:	R\$ 0,00
Setembro:	R\$ 0,00
Outubro:	R\$ 10,00
Novembro:	R\$ 0,00
Dezembro:	R\$ 0,00
Total	R\$ 2.010,00

Dados pessoais

Ano base das contribuições

Detalhamento dos valores mês a mês

Somatório das contribuições realizadas no ano

O seu Informe também está disponível no Aplicativo!

Você conhece o APP da Enerprev?

Para baixar o aplicativo da Enerprev, basta apontar a câmera do seu celular no QR CODE ao lado OU acessar a sua Loja de Aplicativos e buscar por ENERPREV.

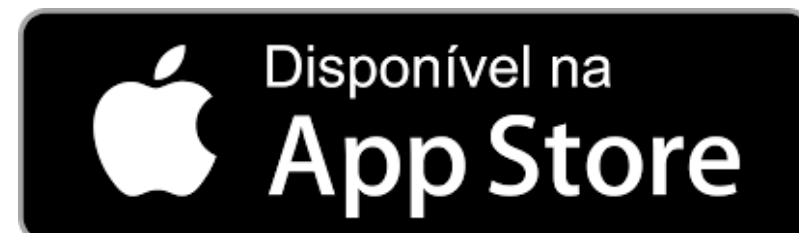
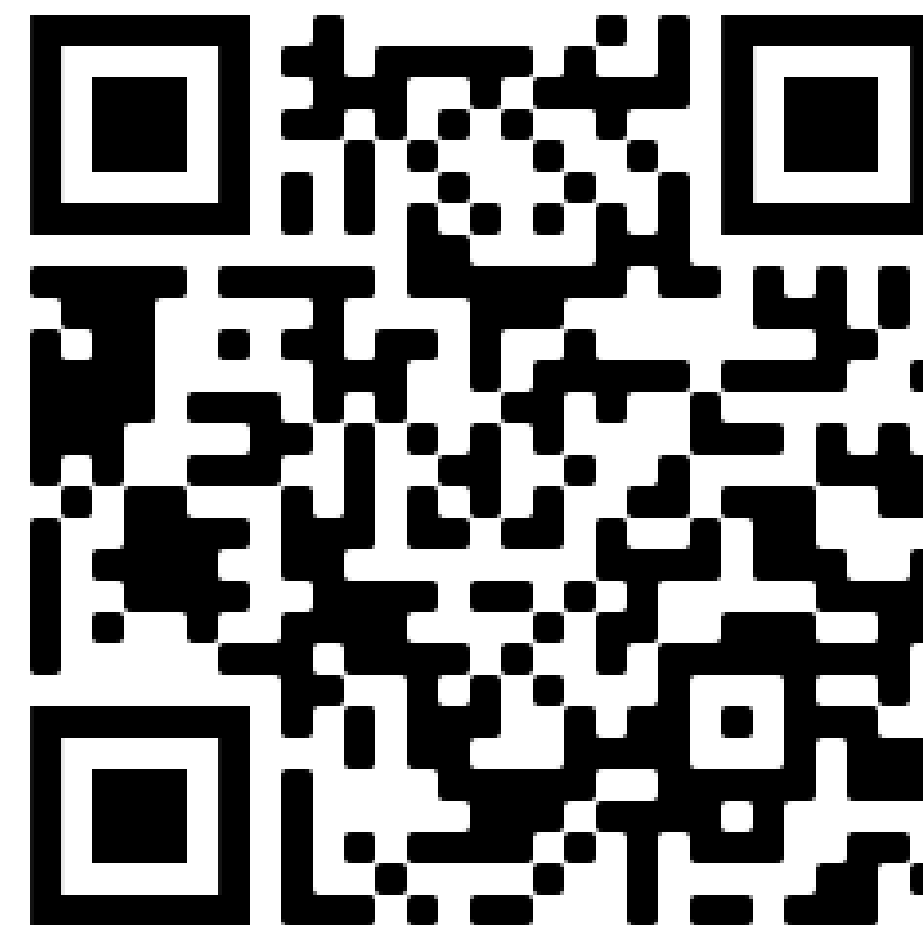

APP disponível nas lojas PlayStore (ANDROID) e AppleStore (IOS)

Instruções para obter o Informe de Contribuições via Aplicativo

Você poderá obter o seu Informe de Contribuição através do aplicativo da Enerprev. Para acessar, basta fazer login no aplicativo com as mesmas credenciais usadas no site do participante e seguir as instruções a seguir:

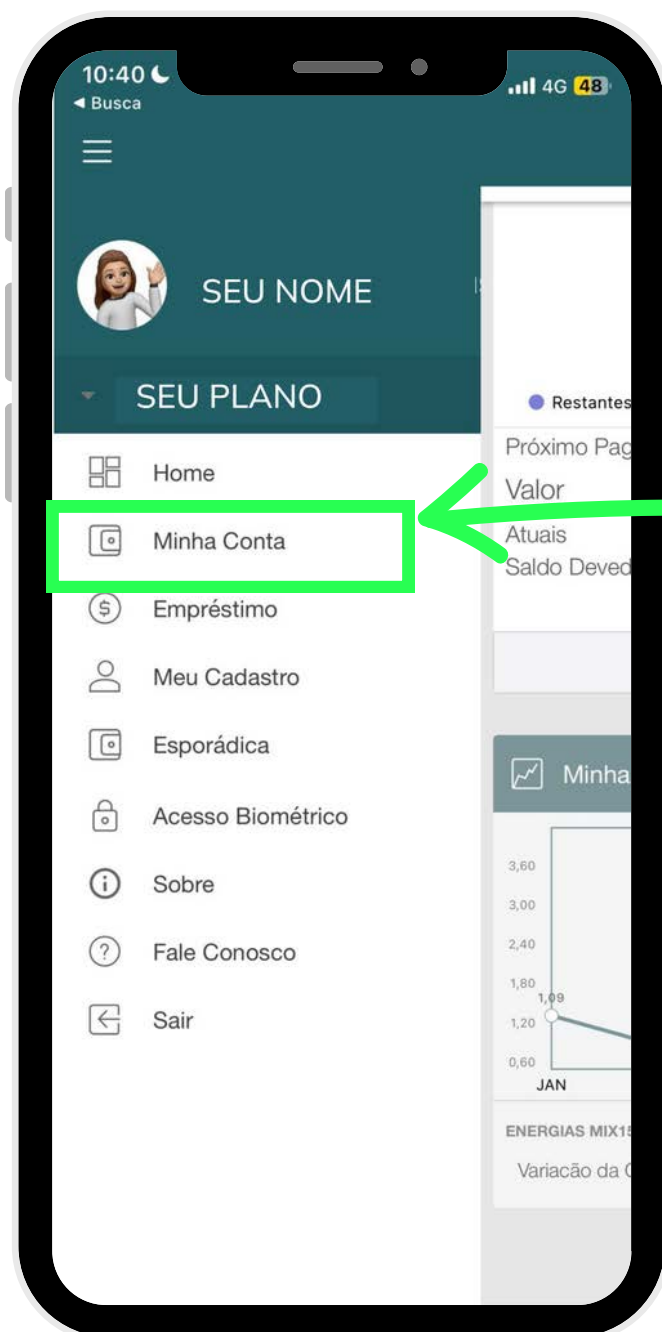

PASSO 1

Ao acessar o aplicativo, logo em sua tela inicial, você deverá clicar em: **“MINHA CONTA”**

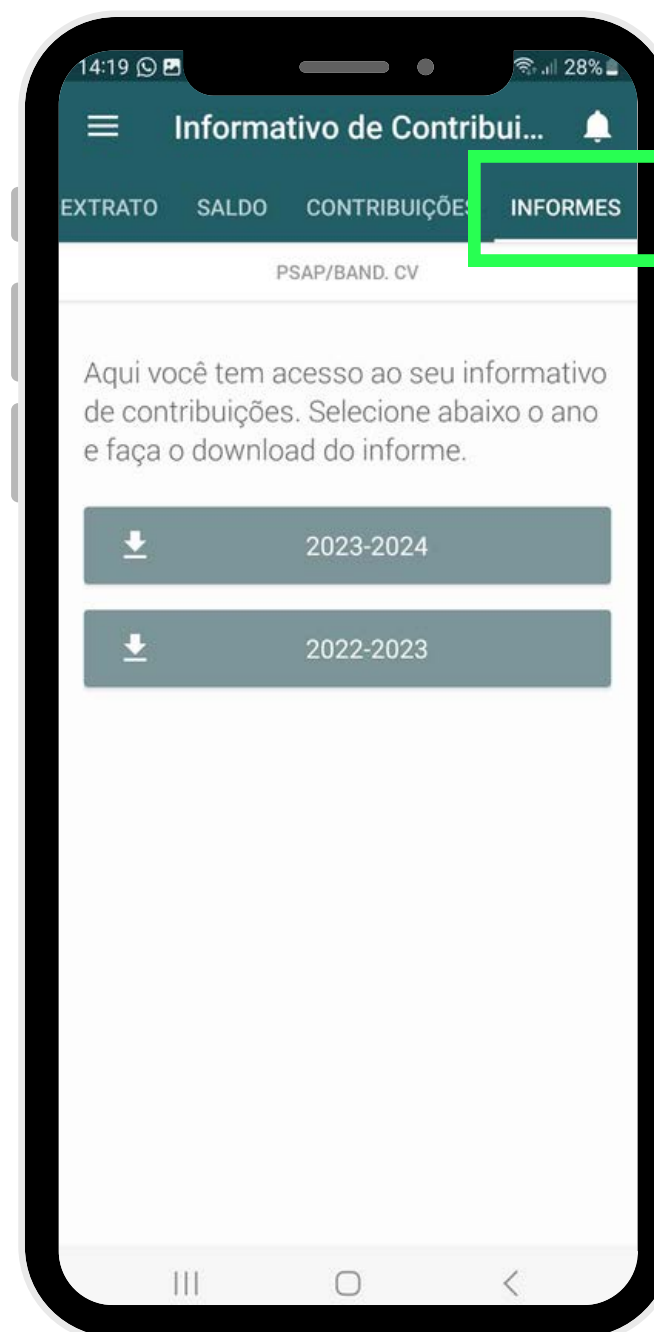

PASSO 2

Depois, localize e clique no tópico “INFORMES”. Nesta tela, você encontrará os seus informes de contribuições. Basta clicar no ano desejado para extrair.

OBSERVAÇÃO:

O arquivo ficará disponível na pasta “downloads” do seu celular.



1 VOCÊ É UM PARTICIPANTE ESTATUTÁRIO?

A partir deste ano, as contribuições descontadas diretamente na folha de pagamentos serão disponibilizadas no Informe de Rendimentos da EDP, que será enviado por e-mail (comprovante_anual_ir@edpbr.com.br).

Caso tenha realizado contribuições diretamente à Enerprev, via boleto bancário, as contribuições extras constarão em Informe de Contribuições específico, que estará disponível no Site do participante da Enerprev.





2

VOCÊ É UM PARTICIPANTE ATIVO e/ou AFASTADO e realizou contribuições para Enerprev via boleto bancário?

Caso você tenha realizado contribuições extras ao seu Plano de Previdência da Enerprev através de boleto bancário, deverá considerar para Declaração do Imposto de Renda, o Informe de Contribuições Previdenciárias disponível no Site do participante da Enerprev e a **soma** das contribuições descritas no seu Informe de Rendimentos disponibilizados pela Empresa no campo 3:

3. Contribuições a entidades de previdência complementar e a fundos de aposentadoria prog. individual (Fapi)





3

VOCÊ É UM PARTICIPANTE AUTOPATROCINADO, BPD (em benefício proporcional diferido) ou ASSISTIDO?

Participantes autopatrocinados, BPD's ou assistidos que realizaram contribuições à Enerprev por meio de boleto bancário, deverão considerar para Declaração do Imposto de Renda, o Informe de Contribuições Previdenciárias disponível no Site do participante da Enerprev.



PLANO PSAP BANDEIRANTE



VOCÊ É UM PARTICIPANTE DO PLANO PSAP BANDEIRANTE?

Como o Plano PSAP Bandeirante possui 3 submassas (PSAP BD, PSAP CV e PSAP BSPS), no site do participante e no aplicativo, é como se cada parcela fosse considerada um PLANO e para que você consiga extrair o seu Informe de Contribuições, deverá selecionar a PARCELA CV. Para isto, deverá clicar no ícone localizado na parte superior da tela, descrito: "ALTERNAR PLANO" conforme demonstrado abaixo:

DEMONSTRAÇÃO NO SITE:

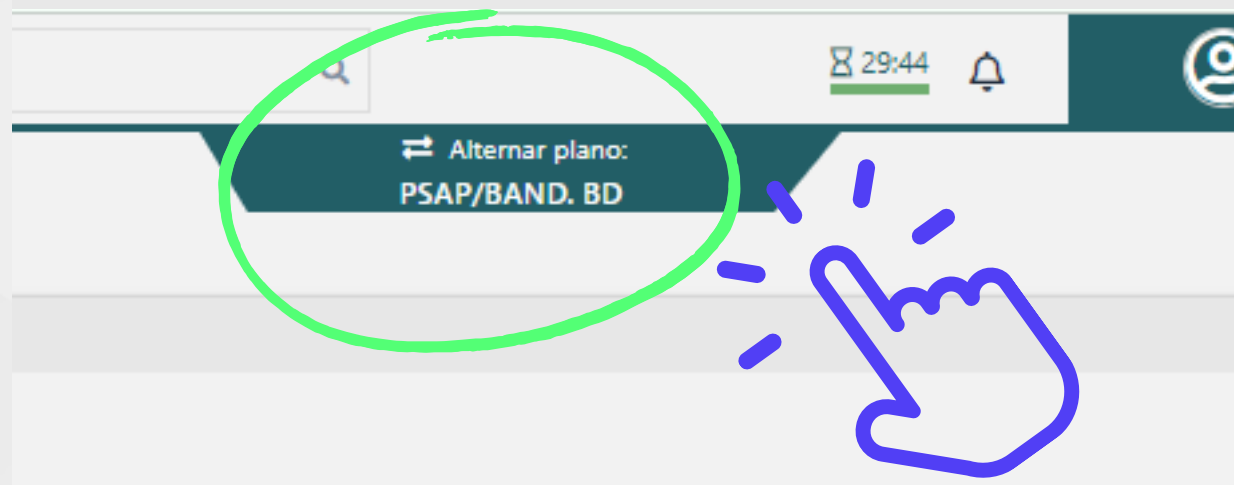

DEMONSTRAÇÃO NO APLICATIVO:

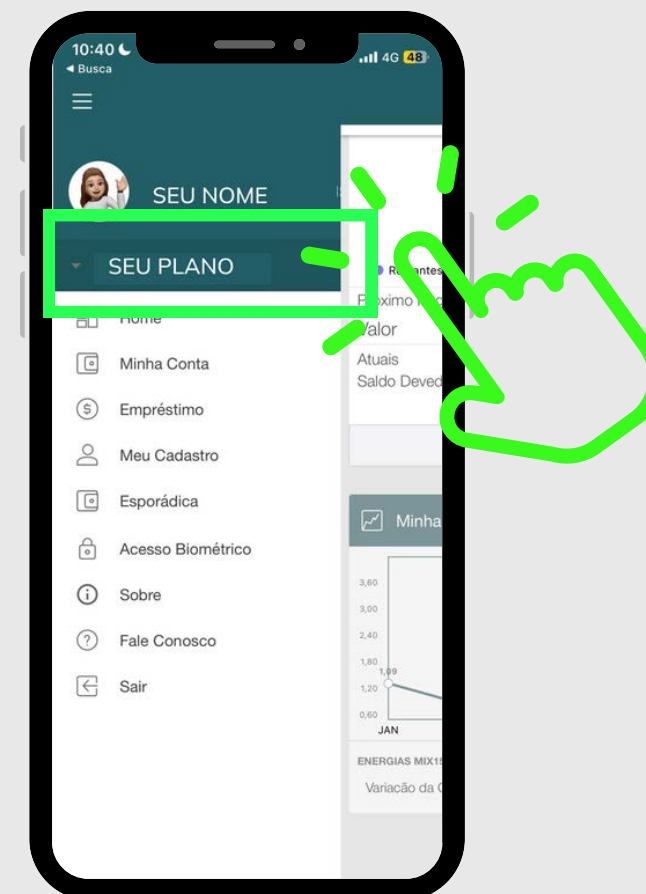

Ao clicar no ícone demonstrado ao lado, serão apresentadas as parcelas do Plano PSAP Bandeirante e será permitido que você **ALTERNE** as PARCELAS: PSAP BD, PSAP CV. O Informe de Contribuições estará disponível na PARCELA CV (no site e no aplicativo)



Ficou com alguma dúvida?

Nossa equipe está pronta para te ajudar no que precisar!



(11) 9 1005-7305



0300 313 0013



atendimentoenerprev@edpbr.com.br

