

# Como obter o meu Informe de Rendimentos?



ANO BASE 2022

ENERPREV - Previdência Complementar do Grupo EDP

Este ano, os Informes de Rendimentos estarão disponíveis na área restrita do participante no Site da Enerprev e também serão enviados pelos Correios.

Para obter o documento, você deverá acessar o site do participante. Caso você não tenha acessado ainda o novo portal **CLIQUE AQUI** e siga as instruções de Primeiro acesso ao "Site do Participante".

E a seguir, confira o passo a passo para acesso ao seu Informe de Rendimentos da Enerprev

# 1 Acessar a área restrita

Acesse o site: [www.enerprev.com.br](http://www.enerprev.com.br), clique no botão "acesse a área restrita", localizado no canto superior direito da tela e insira o seu CPF e SENHA para entrar no Site do Participante



2

## Acessar o MENU "Informe de Rendimentos"

Ao logar na sua área restrita, do lado esquerdo da tela você deverá clicar no MENU " Informe de Rendimentos"

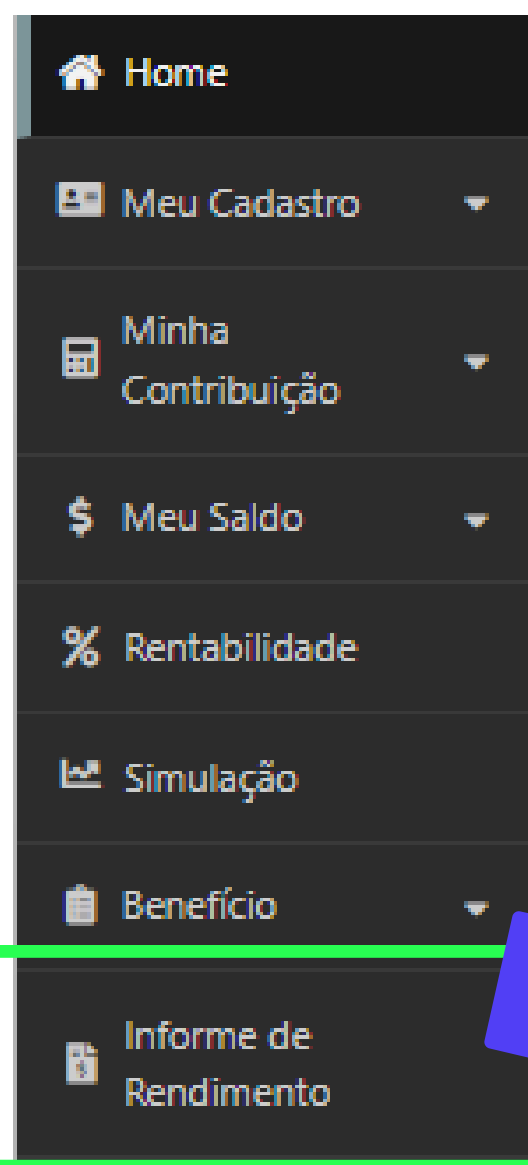

Clique no MENU: "Informe de Rendimentos"

### 3 Baixar "Informe de Rendimentos"

Em seguida, você deverá selecionar o ano desejado e clicar em "Baixar informe".

Atenção: Anos anteriores a 2022 não constarão no novo Site do Participante

Área do Participante > Informe de Rendimento

Informe de Rendimentos

Ano  
2022

Baixar Informe

Selecione o ANO

Clique em Baixar  
Informe

## 4

## ARQUIVO EM PDF

Abaixo, segue uma demonstração do seu Informe de Rendimentos em PDF. Será apresentado neste formato em seu computador, após realizar o download (baixar):

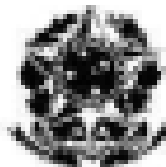
 <b>Ministério da Fazenda</b> Secretaria da Receita Federal do Brasil Imposto sobre a Renda da Pessoa Física Exercício de <u>2023</u>		<b>Comprovante de Rendimentos Pagos e de Imposto sobre a Renda Retido na Fonte</b> Ano-calendário de <u>2023</u>	
Verifique as condições e o prazo para a apresentação da Declaração do Imposto sobre a Renda da Pessoa Física para este ano-calendário no site da Secretaria da Receita Federal do Brasil na Internet, no endereço <https://www.gov.br/receita-federal/pi-br>			
<b>1. FONTE PAGADORA PESSOA JURÍDICA OU PESSOA FÍSICA</b>			
CPF/CNPJ	Nome Empresarial / Nome Completo		
08.710.526/0001-77	ENERPREV - Previdência Complementar do Grupo Energias do Bra		
<b>2. PESSOA FÍSICA BENEFICIÁRIA DOS RENDIMENTOS</b>			
CPF	Nome Completo		
Natureza do Rendimento			
PAGAMENTO DE BENEFÍCIO DE PREVIDÊNCIA PRIVADA			
<b>3. RENDIMENTOS TRIBUTÁVEIS, DEDUÇÕES E IMPOSTO SOBRE A RENDA RETIDO NA FONTE</b>			Valores em Reais
1. Total dos rendimentos (inclusive férias)			
2. Constituição Previdenciária Oficial			
3. Contribuições à Entidades de Previdência Complementar, pública ou privada, e a Fundos de Aposentadoria Programada Individual (Fap) (preencher também o quadro 7)			
4. Pensão alimentícia (preencher também o Quadro 7)			
5. Imposto sobre a renda retido na fonte (IRRF)			
<b>4. RENDIMENTOS ISENTOS E NÃO TRIBUTÁVEIS</b>			Valores em Reais
1. Parcela isenta dos proventos de aposentadoria, reserva remunerada, reforma e pensão (65 anos ou mais), exceto a parcela isenta do 13º (décimo terceiro) salário			0,00
2. Parcela isenta do 13º (décimo terceiro) salário de aposentadoria, reserva remunerada, reforma e pensão (65 anos ou mais)			0,00
3. Pórtula e aluguéis de moradia			0,00

## ENVIO PELOS CORREIOS

Os informes de rendimentos também foram enviados pelos correios e em breve chegarão em seu endereço cadastrado na Enerprev.

**Importante:** mantenha o seu cadastro atualizado na Enerprev para que sempre receba os nossos comunicados

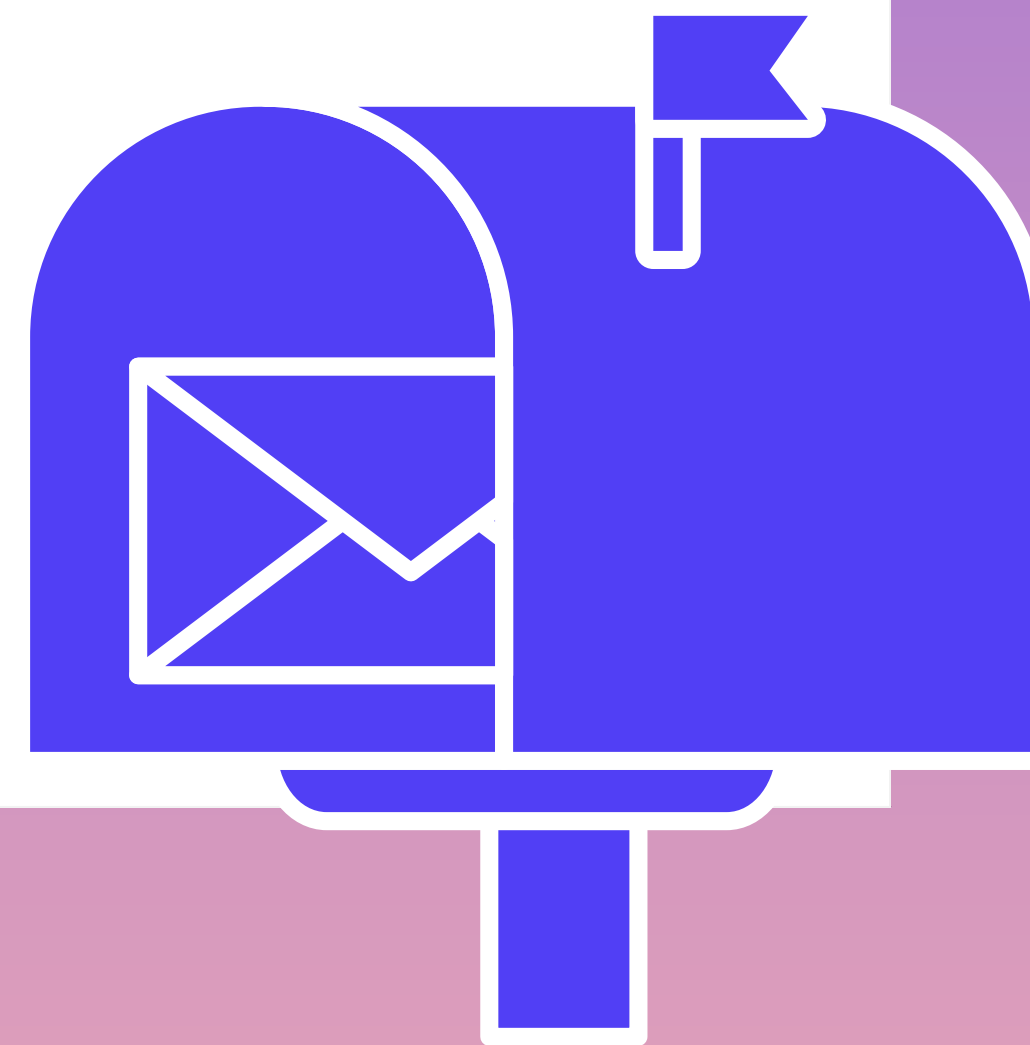

# Ficou com alguma dúvida?

Nossa equipe está pronta para te ajudar no que precisar!

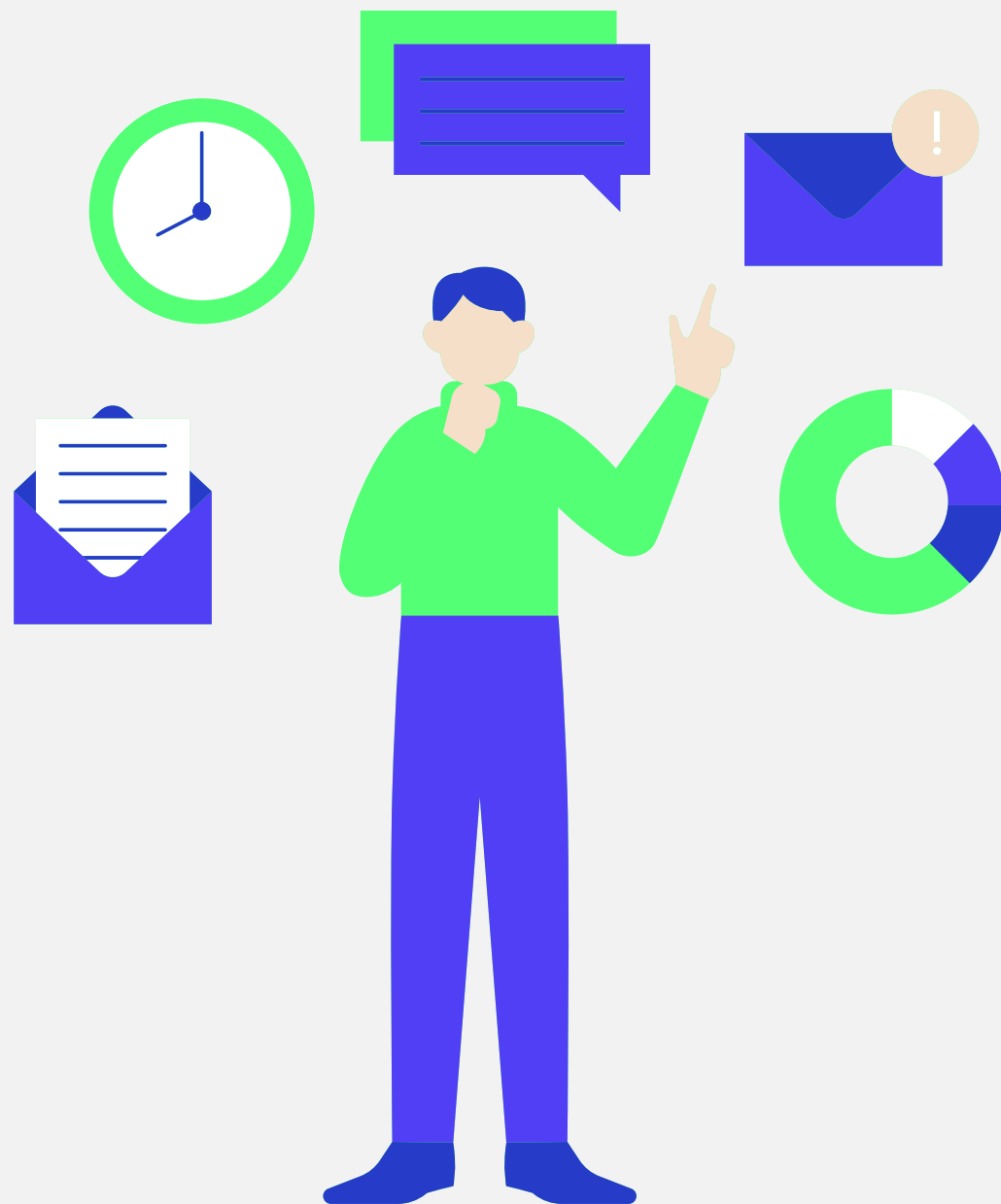

**(11) 9 1005-7305**



**0300 313 0013**



**atendimentoenerprev@edpbr.com.br**