

RELATÓRIO GERENCIAL DE INVESTIMENTOS

PLANO DE BENEFÍCIO: ESCELSOS I

DEZEMBRO DE 2020

RENTABILIDADE DOS INVESTIMENTOS POR TIPO DE APLICAÇÃO

| RENTABILIDADE | ESTRUTURA DE ALOCAÇÃO RF | | Rentabilidade | | | Patrimônio | | | Rentabilidade Acumulada | | | | Benchmark |
|----------------------|---|--------|---------------|--------------------|----------------|----------------|--------|--------|-------------------------|--------|---------------|--------|-------------------|
| | FUNDO E GESTOR | Mensal | Bench. | Mensal | % s/RF | % s/TG | Ano | Bench. | Ult. 12 Meses | Bench. | Ult. 24 Meses | Bench. | COMPOSIÇÃO |
| RENTABILIDADE | Enerprev ALM I - BNP Paribas | 1,68% | 1,83% | 138.743.998 | 77,11% | 76,73% | 10,59% | 10,32% | 10,59% | 10,32% | 21,57% | 20,59% | INPC + 4,70% a.a. |
| | SulAmérica Inflatie FI RF LP - SulAmérica | 4,58% | 4,85% | 40.057.604 | 22,26% | 22,15% | 5,20% | 8,20% | - | - | - | - | IMA-B |
| | Enerprev Consolidador FIC de FI Renda Fixa - SulAmérica | 0,40% | 0,21% | 1.138.251 | 0,63% | 0,63% | 1,80% | 3,27% | 1,80% | 3,27% | 8,06% | 9,41% | CDI + 0,5% a.a. |
| | Enerprev FI Renda Fixa - Bradesco | 0,43% | 0,21% | 566.507 | 0,31% | 0,31% | 2,70% | 3,27% | 2,70% | 3,27% | 8,99% | 9,41% | CDI + 0,5% a.a. |
| | Enerprev Sul America FI - SulAmérica | 0,37% | 0,21% | 571.744 | 0,32% | 0,32% | 1,00% | 3,27% | 1,00% | 3,27% | 7,29% | 9,41% | CDI + 0,5% a.a. |
| | TOTAL RENDA FIXA | - | - | 179.939.853 | 100,00% | 99,52% | - | - | - | - | - | - | - |
| OUTROS INVESTIMENTOS | ESTRUTURA DE ALOCAÇÃO OI | | Rentabilidade | | | Patrimônio | | | Rentabilidade Acumulada | | | | Benchmark |
| | FUNDO E GESTOR | Mensal | Bench. | Mensal | % s/OI | % s/TG | Ano | Bench. | Ult. 12 Meses | Bench. | Ult. 24 Meses | Bench. | COMPOSIÇÃO |
| | Imóveis ⁽¹⁾ | 0,43% | 1,83% | 554.398 | 63,34% | 0,31% | 7,70% | 10,32% | 7,70% | 10,32% | -23,06% | 20,59% | INPC + 4,70% a.a. |
| | Empréstimos ⁽¹⁾ | 0,70% | 1,83% | 320.903 | 36,66% | 0,18% | 9,25% | 10,32% | 9,25% | 10,32% | 20,62% | 20,59% | INPC + 4,70% a.a. |
| | TOTAL OUTROS INVESTIMENTOS | - | - | 875.301 | 100,00% | 0,48% | - | - | - | - | - | - | - |
| | CAIXA | - | - | 300 | - | 0,00% | - | - | - | - | - | - | - |
| | TOTAL GERAL (TG) | - | - | 180.815.454 | - | 100,00% | - | - | - | - | - | - | - |

⁽¹⁾ Os resultados de imóveis e empréstimo refere-se a prévia das contas patrimoniais, portanto estes valores podem sofrer alterações.

⁽²⁾ As rentabilidades acima foram apuradas seguindo a metodologia dos gestores dos fundos e não devem servir de base de comparação com a rentabilidade da cota previdencial. Essa orientação deve ser observada, em especial, para os fundos estruturados, que possuem metodologia diferenciada no cálculo da cota.

Recursos por Gestor

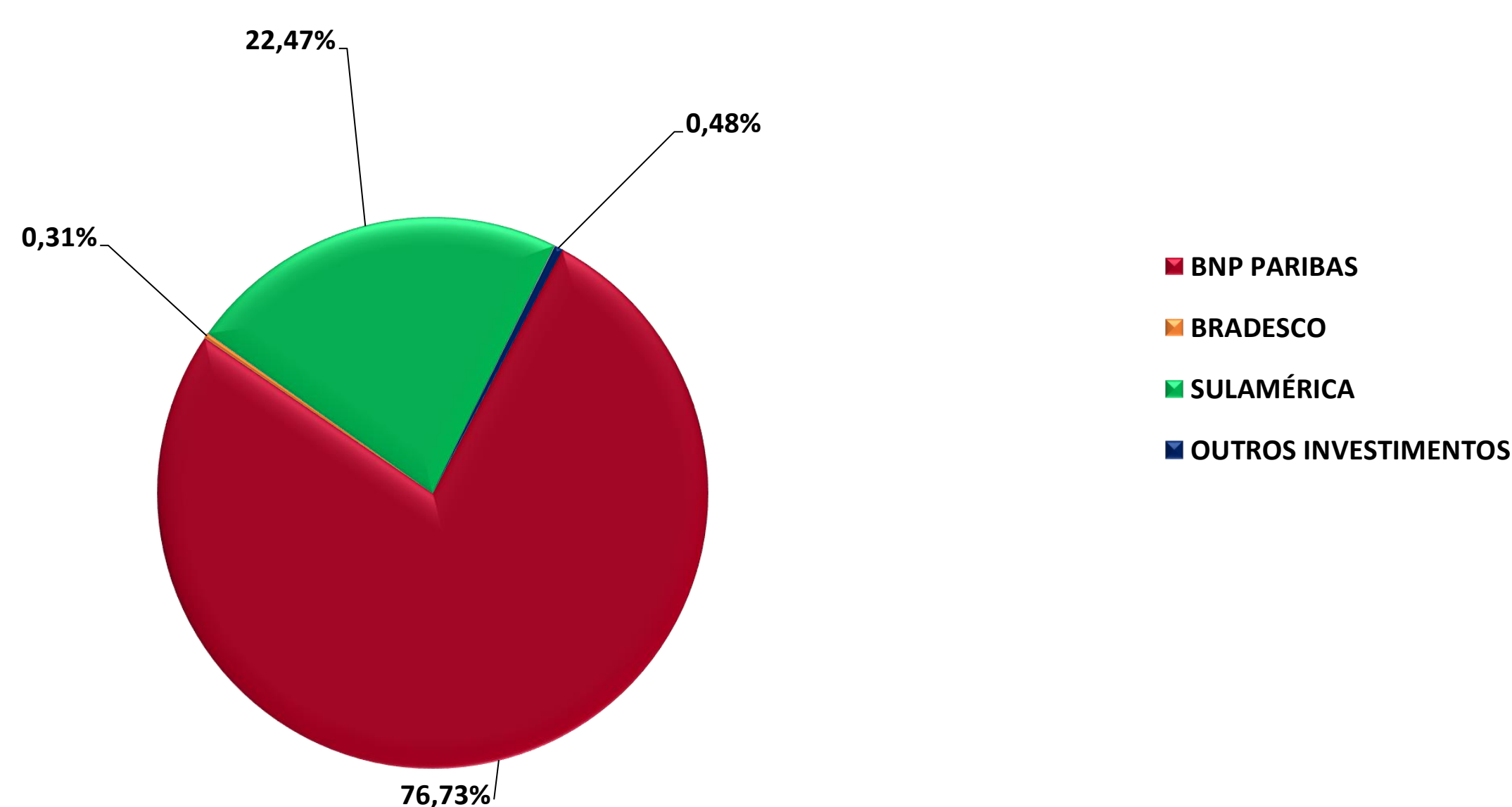

Recursos por Segmento de Aplicação

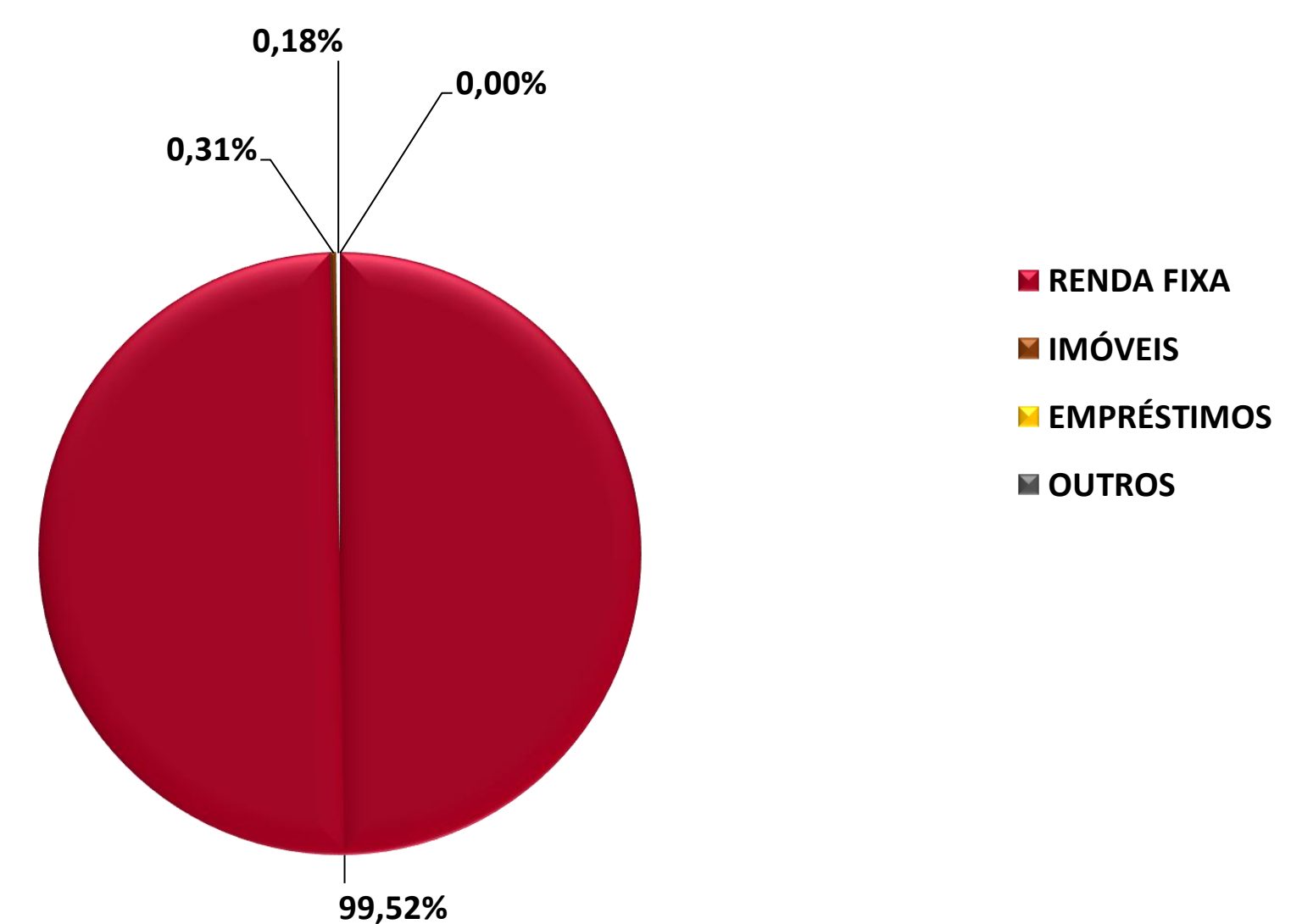

EVOLUÇÃO DO VALOR DA COTA PREVIDENCIAL DO PLANO ESCELSOS I

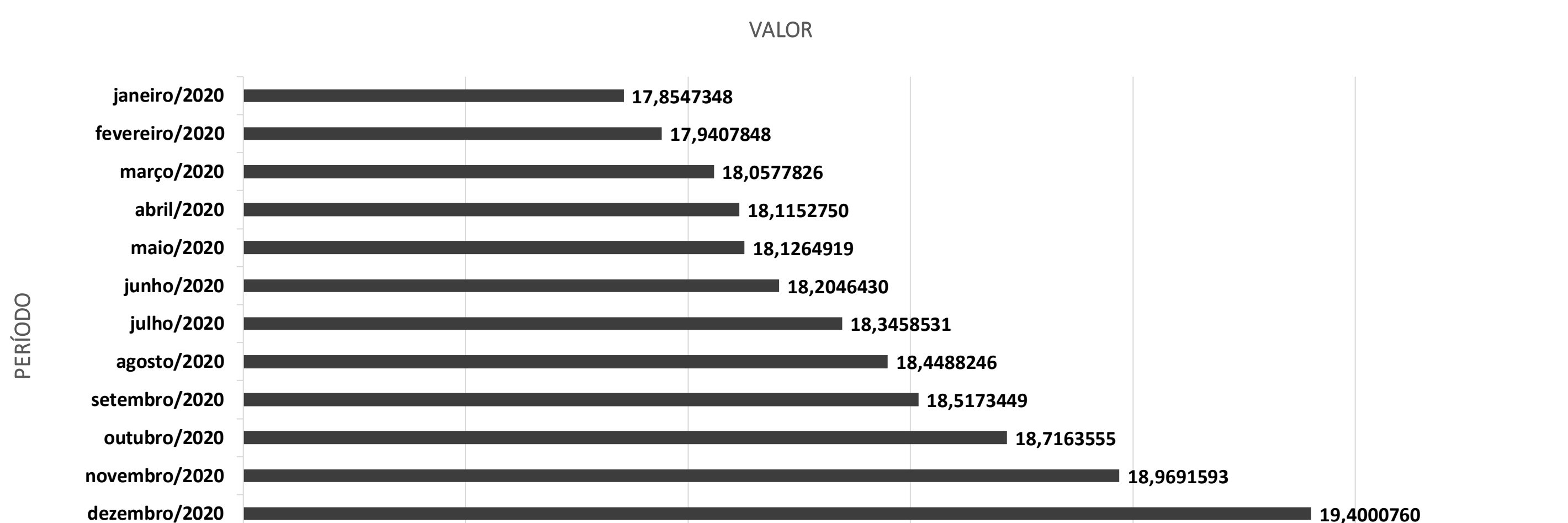

RENTABILIDADE DA COTA PREVIDENCIAL DO ESCELSOS I⁽²⁾

| RENTABILIDADE | |
|----------------|--------|
| janeiro/2020 | 1,17% |
| fevereiro/2020 | 0,48% |
| março/2020 | 0,65% |
| abril/2020 | 0,32% |
| maio/2020 | 0,06% |
| junho/2020 | 0,43% |
| julho/2020 | 0,78% |
| agosto/2020 | 0,56% |
| setembro/2020 | 0,37% |
| outubro/2020 | 1,07% |
| novembro/2020 | 1,35% |
| dezembro/2020 | 2,27% |
| ACUMULADO | |
| Ano | 9,93% |
| ULT. 12 Meses | 9,93% |
| ULT. 24 Meses | 20,65% |
| ULT. 36 Meses | 32,20% |

⁽²⁾ Rentabilidade passada não é garantia de rentabilidade futura.

VARIAÇÃO DA RENTABILIDADE DA COTA PREVIDENCIAL VS VARIAÇÃO DA RENDA FIXA (CDI), RENDA VARIÁVEL (IBOVESPA) E TAXA ATUARIAL (INPC)

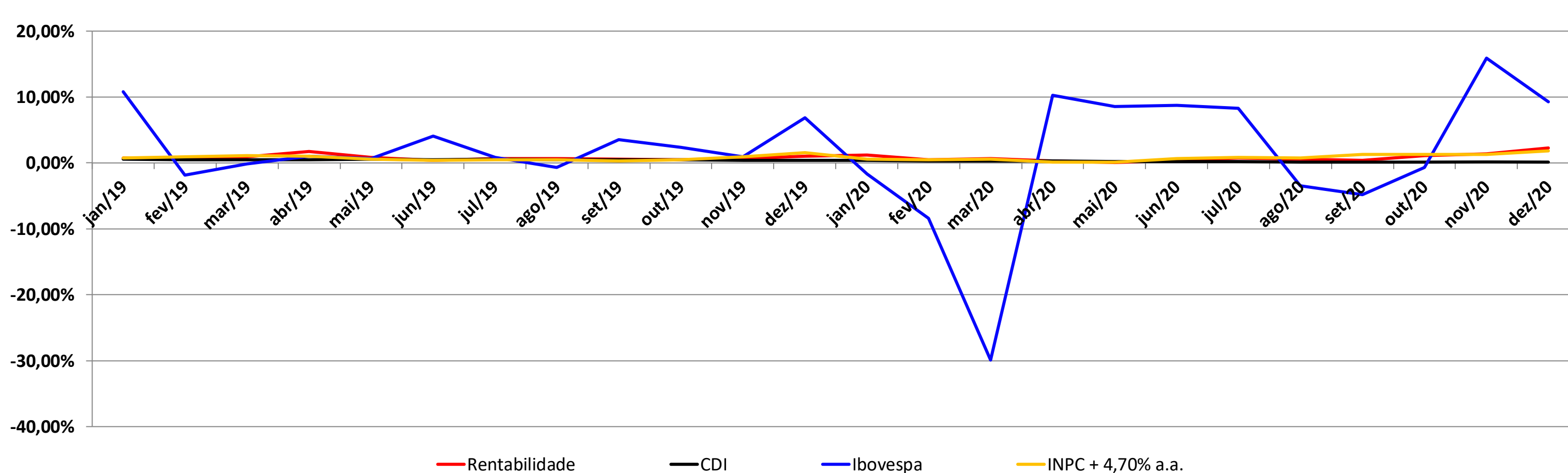

Esse gráfico tem como objetivo demonstrar a sensibilidade da rentabilidade da cota com alguns indicadores financeiros, inclusive com a Renda Variável que geralmente apresenta alta volatilidade, como pode ser observado.

RENTABILIDADE DOS INDICADORES ECONÔMICOS

| INDICADOR ECONÔMICO | | | | |
|---------------------|----------|--------|----------|--------|
| PERÍODO | POUPANÇA | CDI | IBOVESPA | INPC |
| janeiro/2020 | 0,26% | 0,38% | -1,63% | 0,19% |
| fevereiro/2020 | 0,26% | 0,29% | -8,43% | 0,17% |
| março/2020 | 0,24% | 0,34% | -29,90% | 0,18% |
| abril/2020 | 0,22% | 0,28% | 10,25% | -0,23% |
| maio/2020 | 0,22% | 0,24% | 8,57% | -0,25% |
| junho/2020 | 0,17% | 0,21% | 8,76% | 0,30% |
| julho/2020 | 0,13% | 0,19% | 8,27% | 0,44% |
| agosto/2020 | 0,13% | 0,16% | -3,44% | 0,36% |
| setembro/2020 | 0,12% | 0,16% | -4,80% | 0,87% |
| outubro/2020 | 0,12% | 0,16% | -0,69% | 0,89% |
| novembro/2020 | 0,12% | 0,15% | 15,90% | 0,95% |
| dezembro/2020 | 0,12% | 0,16% | 9,30% | 1,46% |
| ACUMULADO | | | | |
| Ano | 2,13% | 2,75% | 2,93% | 5,45% |
| ULT. 12 Meses | 2,13% | 2,75% | 2,93% | 5,45% |
| ULT. 24 Meses | 6,48% | 8,86% | 35,43% | 10,17% |
| ULT. 36 Meses | 11,40% | 15,84% | 55,81% | 13,96% |